

ESPIRITU SAN

U SANTO

ROSALINA CANTONI

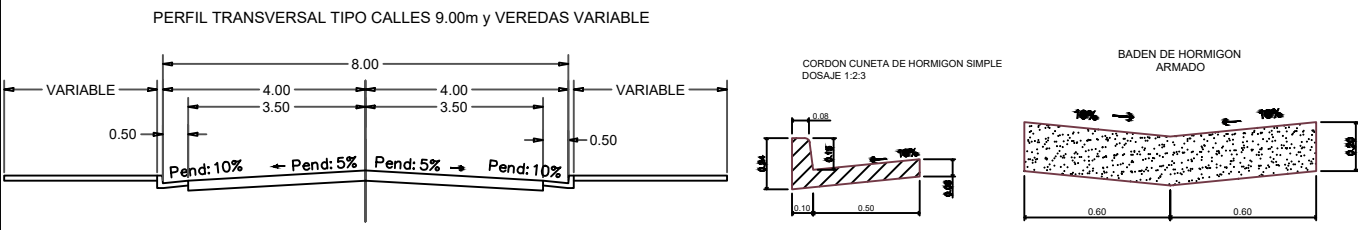
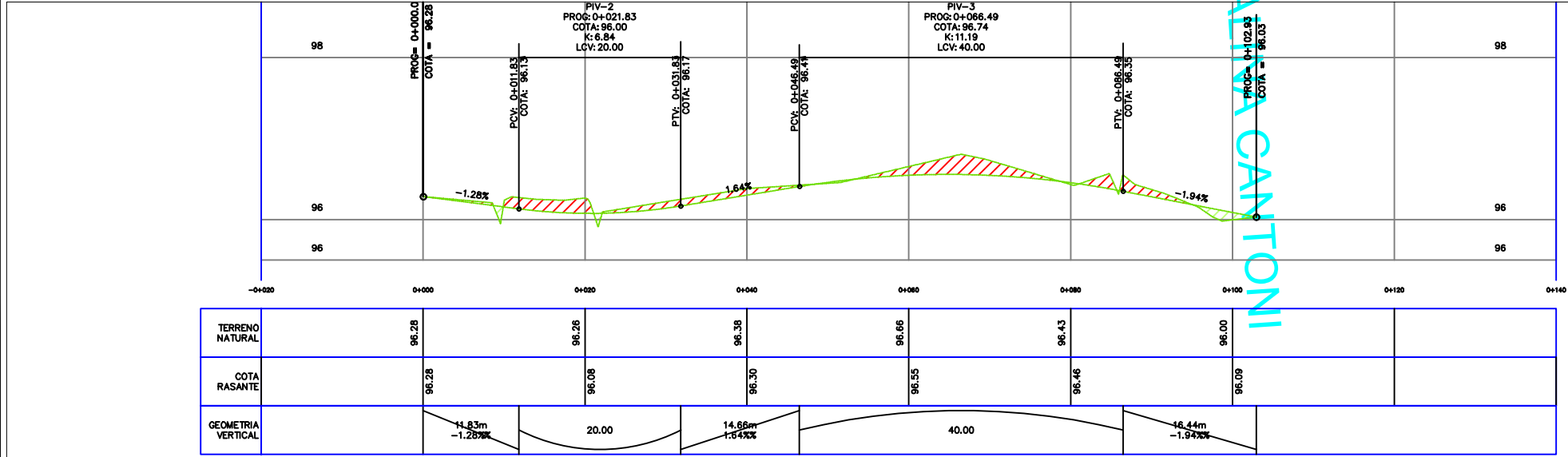

Municipalidad de Cambyretá

Obra: "CONSTRUCCIÓN DE PAVIMENTO TIPO EMPEDRAO CON CANALES DE DESAGUE"

UBICACION: CALLE ESPIRITU SANTO e/ CALLE PUENTE Y CALLE ROSALINA CANTONI - BARRIO ESPIRITU SANTO

DISTRITO: CAMBYRETA

Ing. Fabian Rivarola
Director de Obras

Jaime Hinterleitner
Intendente Municipal

PLANO GEOREFERENCIADO
NUMERO DE PROYECTO 000

ESCALA: S/E

FECHA DE EMISION: